

柬埔寨王国
国际劳工组织
柬埔寨更佳工厂

柬埔寨制衣业工作条件 第 21 期综合报告



2008年10月31日



(...)

%

fl* 七 fl 七

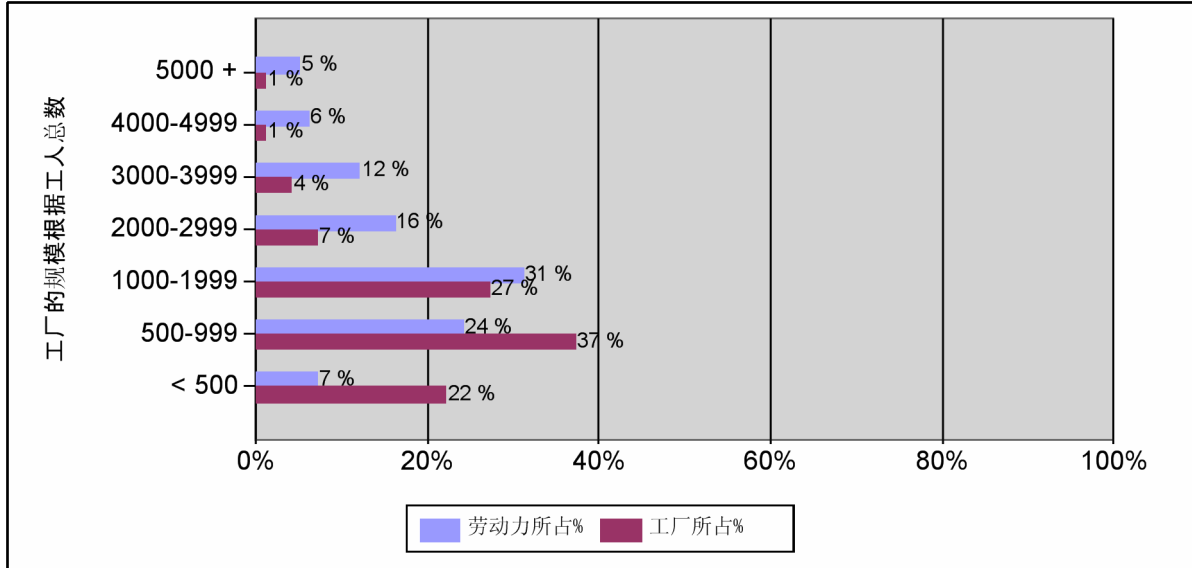

, *1

&\$\$\$



()

&
f t

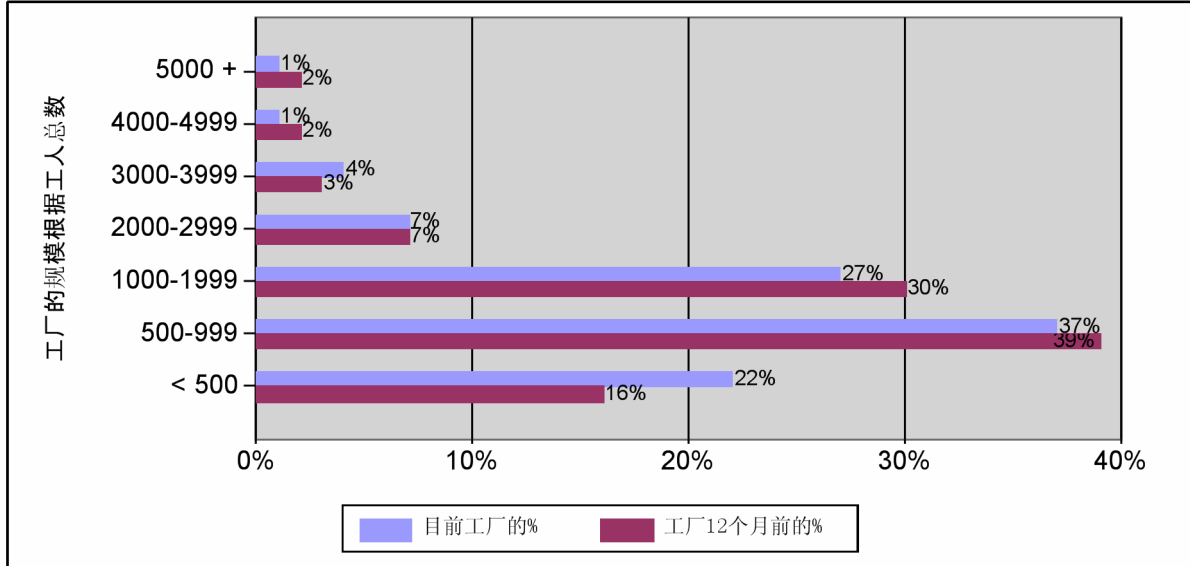

ž



(")

fl 七

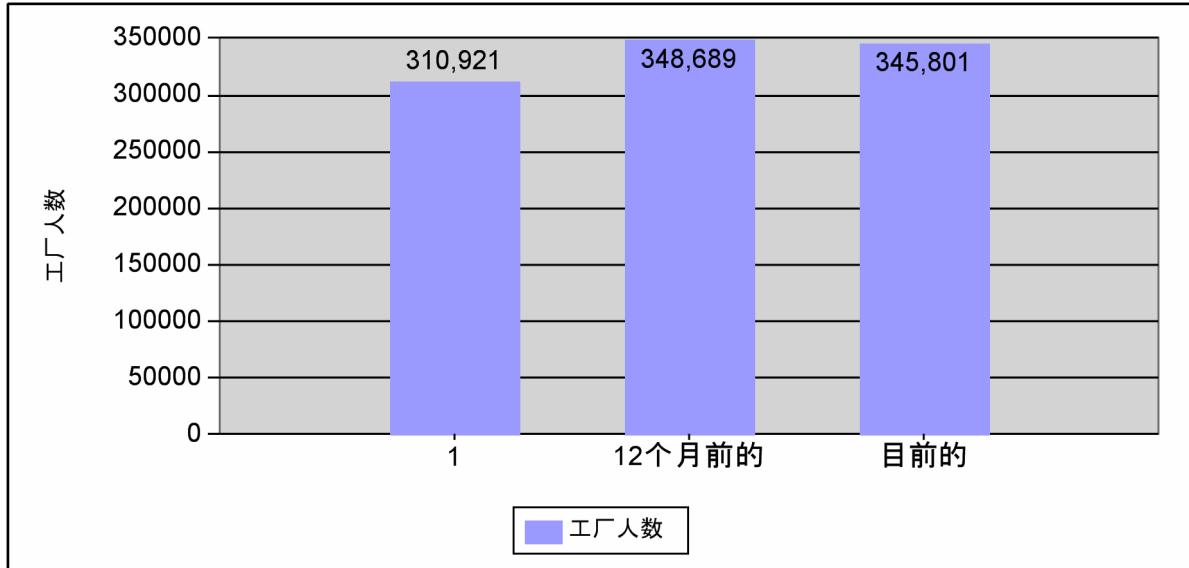

- 1 - 2年前
- 2 - 1年前
- 3 - 目前

在本项目中所监督的运营工厂目前的女工所占比例是 92.1%

注释：上面所显示的工人数目包括所有由柬埔寨更佳工厂所监督的营运工厂（没有关闭或暂时关闭）的工人。数据是用IMS（信息管理系统）中于相关日期的监督数据从每一个营运工厂的最近监督报告中提取的。该数据是在几个月的时期中被收集的。在最近的监督查访之后所发生的工厂工人数量或状态（例如，关闭）的变化没有在该图表中反映。

在过去的一年中，由于工厂的关闭，有些微的工人就业人数的减少。



(**

	31-10-2008	01-05-2008
	302	305
	345,801	361,871

=AG

0xhd. ##kkk" VyhYfZUMhcf] Yg" cf [#acb] hcf] b[" UgdI 3n1)/Vt%Q

工厂关闭的数目被新近注册的所监督工厂数目所抵消。



)

)" %

ff* ្ក

	97 %
fP& ្ក	77 %
fP& ្ក	93 %
fR& ្ក	100 %
fP& & ្ក	96 %
fP& & ្ក	93 %
%	96 %
f ្ក	90 %
f ្ក	82 %
	77 %
	80 %
	3 %
&	18 %
f ្ក	44 %
f(្ក	50 %

fP& ្ក

f ្ក

្ក

fR& ្ក

% \$

f ្ក

f(្ក

&\$

%

f ្ក

)

&

f ្ក

f ្ក



)" &

*

	% 1	f\$ 1 7
	\$	f\$ 1 7
fP&	&&	fP% 7
f&7	% -	f1++ 7 & *
	(' i ž' &\$*\$	f1 7
	%	f) 1 7
	'	fP% 7
f 7	' % ' ('	fP) 1 7
f(7	31 34	f1 100 7

fP& f1 ž' f1 ž' 7 7ž'

f&7

f 7 ž' ž' *

f(7

+

&\$ & % (1
&\$ % -%



)"

+

(
I f* 七

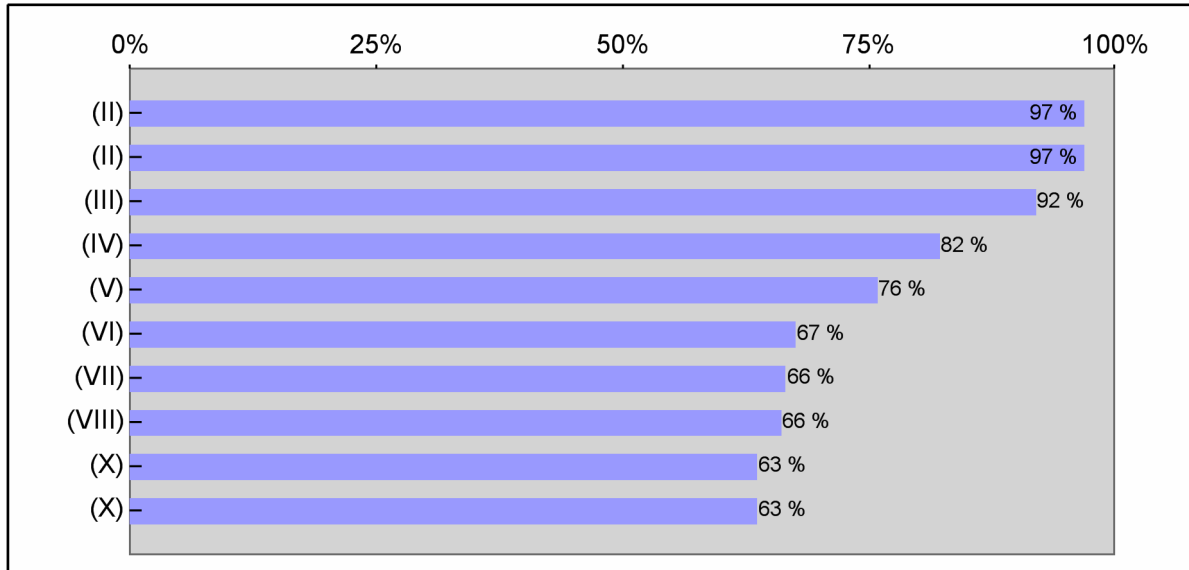

f|==七

f|==七

!

f|==七

f|J七

!

&

fU七

!

fU=七

fU==七

!

CG<

fU==七

f|七

(,

f|七



**%

fl ឯ * * * * *

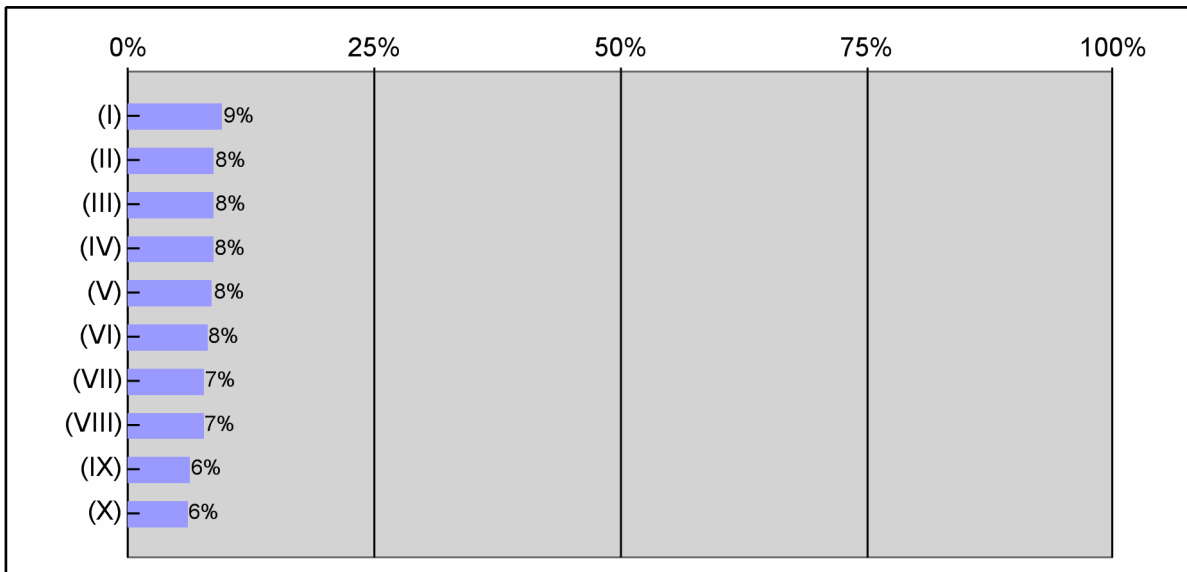

fl ឯ
fl ឯ
fl ឯ +
fl ឯ
fl ឯ)
fl ឯ < <
fl ឯ
fl ឯ
fl ឯ
fl ឯ
fl ឯ



*" &

*

fl 七 *

*

*

(

· *

fl* 七

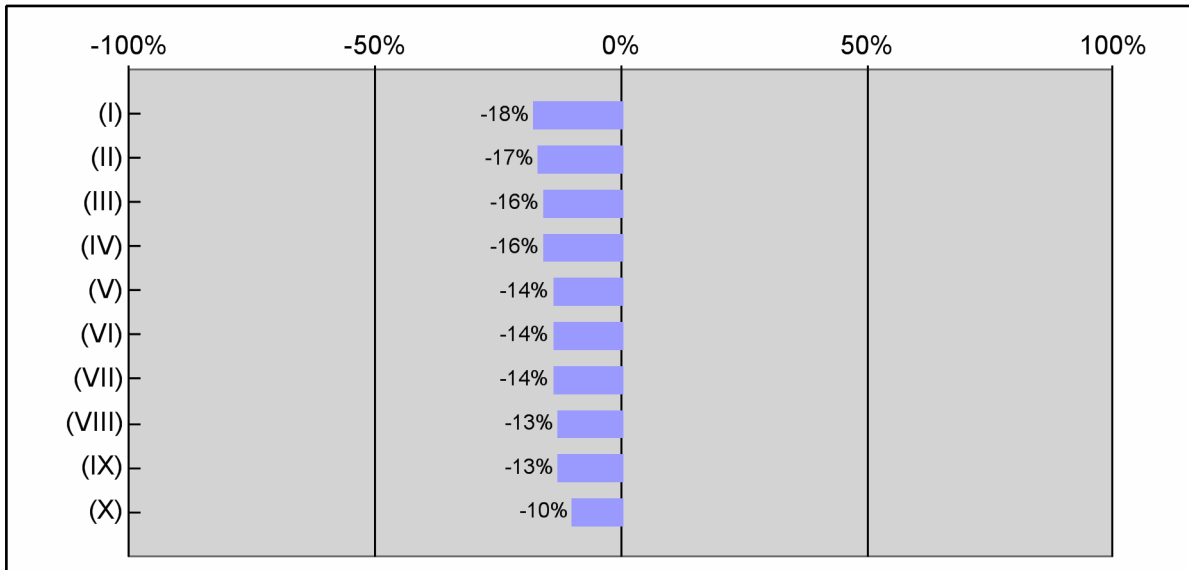

fl 七

该

)

#

fl 七

fl 七

)

#

fl 七

fl 七

fl 七

!

%

fl 七

=@

%*

AC@H

&(\$

*(\$

%, &

57 %\$#\$

AC@H

57

=@

%*

57

fl 七

!

&

fl 七

fl 七